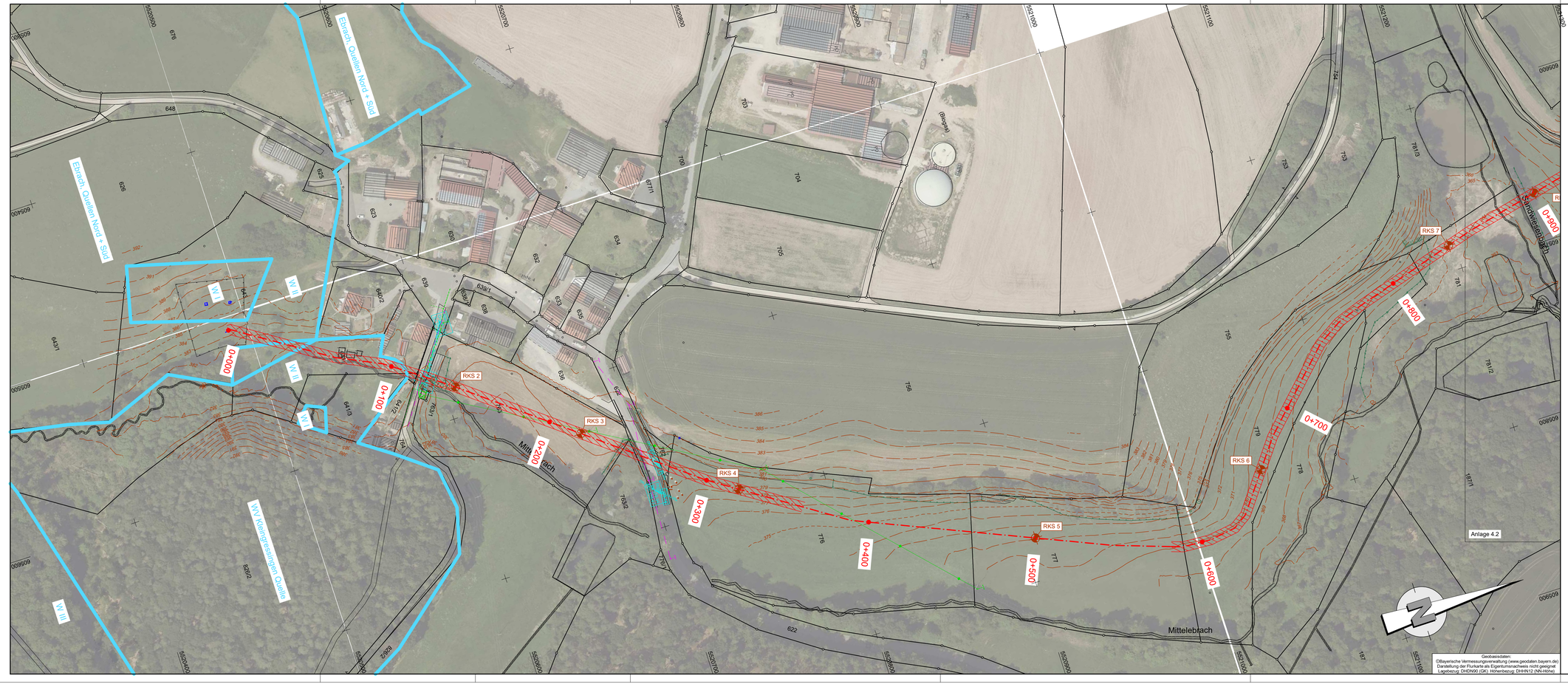

Geobasisdaten:
©Bayerische Vermessungsverwaltung (www.geodaten.bayern.de)
Darstellung der Flurkarte als Eigentumsnachweis nicht geeignet
Lagebezug: DHDN90 (GK) Höhenbezug: DHHN12 (NN-Höhe)

ZEICHENERKLÄRUNG

- gepl. Wasserleitung im Pflugverfahren
- gepl. Wasserleitung im Spülbohrverfahren
- gepl. Wasserleitung im offenen Rohrgraben
- Kleinrammbohrungen (RKS 2 bis RKS 22)
- Trinkwasserschutzgebiet
- RW-Kanal
- Wasserleitung
- Telekommunikationskabel
- Stromleitungen
- Zaunanlage
- -237,00 Höhenschichtlinie

Hinweis:

Der Verlauf, der durch H&P vermessenen Wege stimmt mit dem Verlauf der vom ADBV ermittelten "Tatsächlichen Nutzung" als Weg überein, jedoch nicht mit dem Grenzverlauf der dazugehörigen Wegeflurstücke.

Nr.	Änderungen	geänd. am.	Name	gepr. am.	Name

Vorhaben:

Markt Ebrach
Wasserversorgung Sanierung und Ertüchtigung Quellwasserzuleitung Kleingressingen

Anlage: 4
Plan-Nr.: 1

Maßstab: 1:1000

Entwurfs- und Ausführungsplanung

Lageplan
Station 0+000 - 0+900

EBR2102	Datum	Name
entw.	Sept. 2021	Bu
gez.	Sept. 2021	Ga
gepr.	Sept. 2021	Bu

Vorhabensträger:
Markt Ebrach
Landkreis Bamberg
Ebrach, den

Entwurfsverfasser:
Höhnen & Partner
INGENIEURAKTIENGESELLSCHAFT
BERATENDE INGENIEURE
Schillerplatz 8a, 96047 Bamberg Tel. 0951/98616-0 Fax. 0951/98616-33
Bamberg, den 09.12.21

EBR2102 1000_Bestand.PLT LP_Anlage_4_1